2024年度 冬休み カナダ・バンクーバー ホームステイ

※写真はイメージです

No.	2024年	都市	現地時間	交通機関	スケジュール	食事
1	12月19日 (木)	広島駅	14:30～ 15:30	新幹線	広島駅集合 新幹線で博多へ	×
		博多駅	16:00～ 17:00	タクシー	到着後、福岡空港国際線ターミナルへ	×
		福岡空港	20:35	CI117	出国手続き後、空路台北へ	
		台北空港	22:20		到着後、乗換えゲートへ	
			23:55	CI32	空路、カナダ・バンクーバーへ	機内 機内
					･･････････････日付変更線通過････････････････	
		バンクーバー空港	18:20		入国手続き後、オリエンテーション/各ステイ先へ	○
					【ホームステイ】	○
2 ↓ 9	12月20日 (金) ↓ 12月27日 (金)	バンクーバー	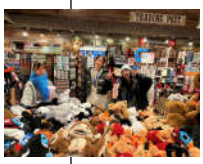		午前：英語語学研修(4回) 午後：ダウンタウンツアー グランビルアイランド散策 スタンレーパーク散策 修了式・ランチパーティ・交流会　など 終日：クリスマスマーケット散策/アイススケート メトロタウンモールショッピング ※12/22(日)・25(水)はホームステイ先でお過ごしください 【ホームステイ】	○ ○ ○
10	12月28日 (土)	バンクーバー バンクーバー空港	終日 夜		ホームステイ先でお過ごしください ホームステイチェックアウト、空港へ 出国手続き後、搭乗ゲートへ	○ ○ ○
11	12月29日 (日)		0:35	CI31	空路、台北へ ･･････････････日付変更線通過････････････････ 【機　内】	機内
12	12月30日 (月)	台北空港	5:40		到着後、乗換えゲートへ	機内
			6:50	CI110	空路、福岡へ	×
		福岡空港	10:00	タクシー	入国手続き後、JR博多駅へ	
		博多駅	12:00～ 13:30	新幹線	新幹線で広島へ	×
		広島駅	13:00～ 14:30		到着後、解散(各家庭へ)	

※上記スケジュールは現地事情により変更される場合もありますのであらかじめご了承下さい。

※利用予定航空会社/チャイナエアライン

※早朝:4:00-6:00　午前:6:00-12:00　午後:12:00-18:00　夜:18:00-23:00　深夜:23:00-4:00