ツアーコード DY25H-KH1

スマホから
簡単にアクセス!

歴史薫る白市の町家で楽しむ
おひな祭りと
白市紅茶のティータイム
＜日帰りバスツアー＞

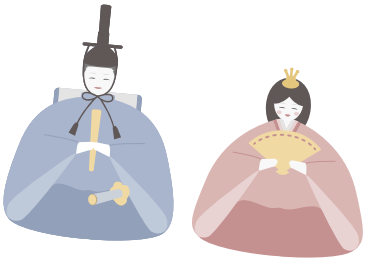

2026年 2月27日(金)限定出発

【旅行代金】大人・子ども(お一人様) **14,900 円**

県立広島大学和田ゼミ企画

私たちが考えました！

「地方創生☆政策アイデアコンテスト2025（大学生以上一般の部」） 優秀賞、「中国経済産業局長賞」受賞

地元の方の
案内あり

東広島市白市地区は、国の重要文化財指定の旧木原家住宅をはじめ、江戸、明治、大正、昭和の町家や赤瓦の建物が並び、歴史と文化を今なお色濃く残しています。
第二回白市町家ひな祭りでは旧木原家住宅・伊原正三家・伊原惣十郎家を会場にひな人形を展示。旧文化財の町家と趣の違ったひな人形をご鑑賞ください。
無農薬・有機栽培の国産紅茶"白市紅茶"と焼き菓子の軽食や、金襴を使ったひな人形作り体験もお楽しみいただけます。

金襴ひな人形作り

仙石庭園は、日本初の庭石登録博物館で、約1万2千坪の広大な大名庭園を誇ります。全国から集められた希少な銘石・奇石・組石を巡りながら、四季折々の花木や滝、池が織りなす美しい景観を楽しめます。

明治4年に建てられた伊原惣十郎家住宅を改修した古民家カフェにて昼食をどうぞ。

【行程表】
広島駅新幹線口(9:00発) ＝ ★仙石庭園 ＝ ●惣十郎（昼食/ちらし御膳） ＝ ☆白市ひな祭り(金襴を使用したひな人形作り体験) ●軽食(白市紅茶と焼き菓子) ＝ 広島駅新幹線口(16:30着)

★＝入場観光　☆＝下車観光　●食事

※交通機関等のスケジュール変更により日程に変更が生じる場合があります。
■最少催行人員：15名　■添乗員：同行します　■食事：昼食1回・軽食1回　■利用バス会社：廿日市交通

【旅行実施】
観光庁長官登録旅行業1666号
国際航空運送協会公認代理店
一般社団法人日本旅行業協会・正会員

たびまちゲート広島
広島市中区胡町3番19号中国ビル

お申し込み・お問い合わせ
☎082-543-2022

※お申し込みの際は、詳しい旅行条件をお渡しいたしますので、事前にご確認の上お申し込みください。
※旅行条件は2026年1月14日を基準としています。旅行代金は2026年1月14日現在有効なものとし、公示または国土交通大臣に認可中の適用運賃を基準として算出しています。
※掲載の写真はイメージとなります。※お申し込みの際は、詳しい旅行条件書をお渡しいたしますので、事前にご確認の上お申し込みください。